

## Welkom bij Van 't Hof

Wonen. Het woord betekent voor iedereen iets anders: Een plek hebben waar je jezelf kunt terugtrekken. Een omgeving waar de kinderen veilig kunnen opgroeien. Een locatie waar familie en vrienden bij elkaar komen. Bij onze makelaars draait alles dan ook om de vraag: Wat betekent wonen voor jou? Want zodra we dit weten kunnen we doen waar we goed in zijn: Mensen en de ideale woning met elkaar matchen.

Mede dankzij de langdurige relaties met onze tevreden klanten zijn wij uitgegroeid tot één van de grootste makelaarskantoren uit de regio. Onze gedreven NVM makelaars, taxateurs en hypotheekadviseurs hebben hun sporen verdiend en werken met een frisse blik op de recente ontwikkelingen in het vakgebied.

De reden dat wij al zo lang bestaan is omdat wij constant blijven innoveren en de wensen van onze klanten voorop stellen.

Wat mogen wij voor jou betekenen?

## Blijf andere kopers net een stap voor

Momenteel moet je er als koper snel bij zijn. Via de Zoekservice van Van 't Hof heb jij altijd een streepje voor en ontdek je als eerste welke huizen er in de omgeving op de markt komen. Je krijgt automatisch een mail met woningen die binnen jouw zoekcriteria vallen. Meld je aan via [vanthof.nl/zoekservice](http://vanthof.nl/zoekservice).

Wil je zeker weten dat je geen nieuw aanbod mist? Like dan de Van 't Hof Facebookpagina van jouw regio en zie de nieuwste huizen gewoon op jouw tijdlijn verschijnen. Hierdoor ben je andere kopers net even voor en voorkom je dat iemand anders er met jouw droomhuis vandoor gaat.

@vanthofWaddinxveen  
@vanthofZoetermeer

@vanthofGouda





Woonoppervlakte

**46 m<sup>2</sup>**

Inhoud

**170 m<sup>3</sup>**

Perceeloppervlakte

**45 m<sup>2</sup>**

Kamers

**3**

Slaapkamers

**2**



### Kenmerken

Soort woning  
Bouwvorm  
Bouwjaar  
Ligging  
Aantal verdiepingen  
Energieklasse

eengezinswoning  
Bestaande bouw  
1900  
in centrum  
2  
E



### Voorzieningen

Tuinligging  
Tuintype  
Parkeergelegenheid  
Verwarming  
CV ketel bouwjaar  
Isolatievormen

zuidoost  
achtertuint  
betaald parkeren,  
parkeergarage  
2020  
dubbel glas, voorzetramen

Vraagprijs

**€ 260.000,- k.k.**

Op zoek naar een knusse en charmante woning midden in het centrum van Gouda? Dan is dit huis precies wat je zoekt! Deze hoekwoning beschikt over 2 slaapkamers en heeft een tuin met berging, ideaal om de fietsen of motor droog te stallen. Op nog geen 300 meter loopafstand bevindt zich het centrale plein met de vele horeca gelegenheden, winkels, supermarkt en natuurlijk het prachtige oude stadhuis. Je kunt vanaf hier lopend naar de markt, de stadsschouwburg en de bioscoop. Maar ook het openbaar vervoer, het NS station en uitvalswegen zijn dichtbij.

#### Indeling:

Via de entree kom je in de hal met meterkast (5 groepen, 1 fase) en de toiletruimte welke deels is betegeld en beschikt over een toilet met fonteintje. De keuken heeft een rechte opstelling met boven en onderkasten. Deze is voorzien van een koelkast, 4-pits inductiekookplaat (2023) en afzuigkap (2023). Verder is hier de CV ketel (2020) te vinden. De woonkamer is voorzien van een laminaat vloer en nieuwe radiatoren. Door de ramen aan de zijkant en de achterpui is er veel lichtinval. Vanuit de woonkamer kom je in de knusse tuin welke gelegen is op het zuidoosten. Via de steeg naast het perceel kom je eveneens bij de achtergelegen tuin en van waaruit ook de berging bereikbaar is.

Via de trap vanuit de woonkamer komen we op de 1e verdieping. Op de overloop is een dakraam aanwezig dat extra licht geeft, verder is hier een betegelde lekbak met afvoer en de aansluiting voor de wasmachine te vinden. De slaapkamer aan de voorzijde is voorzien van een laminaatvloer. De badkamer is voorzien van een inloopdouche, wastafel en een nieuwe designradiator. De overloop en de slaapkamer aan de achterzijde zijn voorzien van een laminaat vloer. Deze slaapkamer heeft een ingebouwde hang- en legkast.

#### Bijzonderheden:

- Alle gevels van binnen uit geïsoleerd d.m.v. voorzet gipswanden met isolatiemateriaal;
- Het dak is tevens volledig geïsoleerd d.m.v. platen en isolatiemateriaal;
- De achterpui, het slaapkamerraam achter en de dakramen zijn voorzien van dubbel glas, de overige ramen zijn voorzien van voorzetramen;
- Fijne compacte ruimte waardoor er niet veel gestookt hoeft te worden. Lage energierekening, zie vragenlijst;
- Aan de achterzijde bevindt zich de knusse, zonnige tuin op het zuidoosten met achterom en fietsenberging;
- Schuin voor het huis zijn drie parkeerplaatsen met gemeentelijke laadpalen aanwezig;
- Goede ligging aan een rustige straat in hartje centrum!

Deze informatie is door ons met de nodige zorgvuldigheid samengesteld. Onzerzijds wordt echter geen enkele aansprakelijkheid aanvaard voor enige onvolledigheid, onjuistheid of anderszins, dan wel de gevolgen daarvan. Alle opgegeven maten en oppervlakten zijn indicatief. Van toepassing zijn de NVM voorwaarden.

Toelichtingsclausule BBMI: de woning is ingemeten conform de branchebrede meetinstructies (BBMI), afgeleid van de NEN 2580 normering. De Meetinstructie is bedoeld om een meer eenduidige manier van meten toe te passen voor het geven van een indicatie van de gebruiksoppervlakte. De Meetinstructie sluit verschillen in meetuitkomsten niet volledig uit, door bijvoorbeeld interpretatieverschillen, afrondingen of beperkingen bij het uitvoeren van de meting.

























































E





# Begane grond

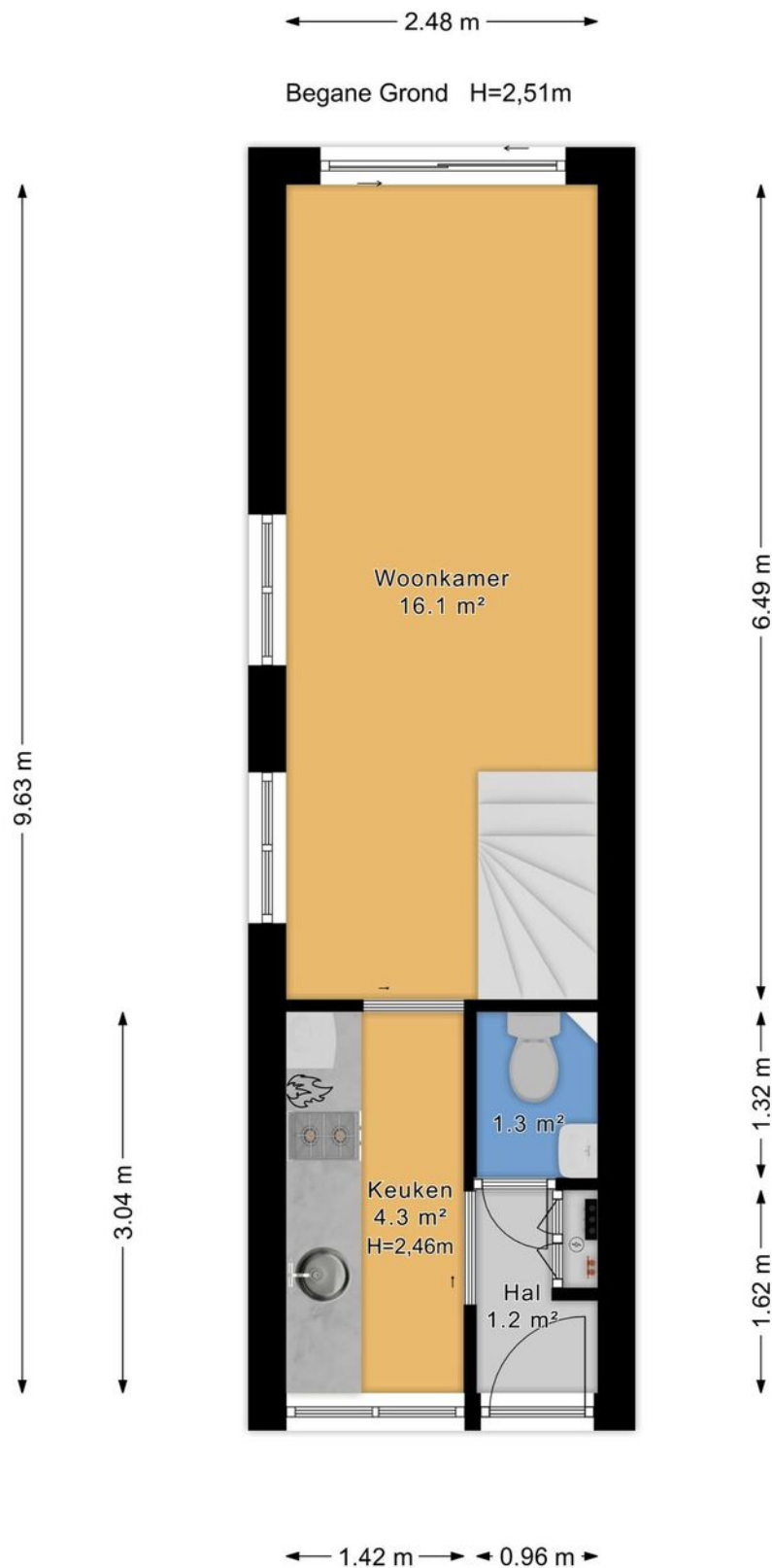



# 1e Verdieping

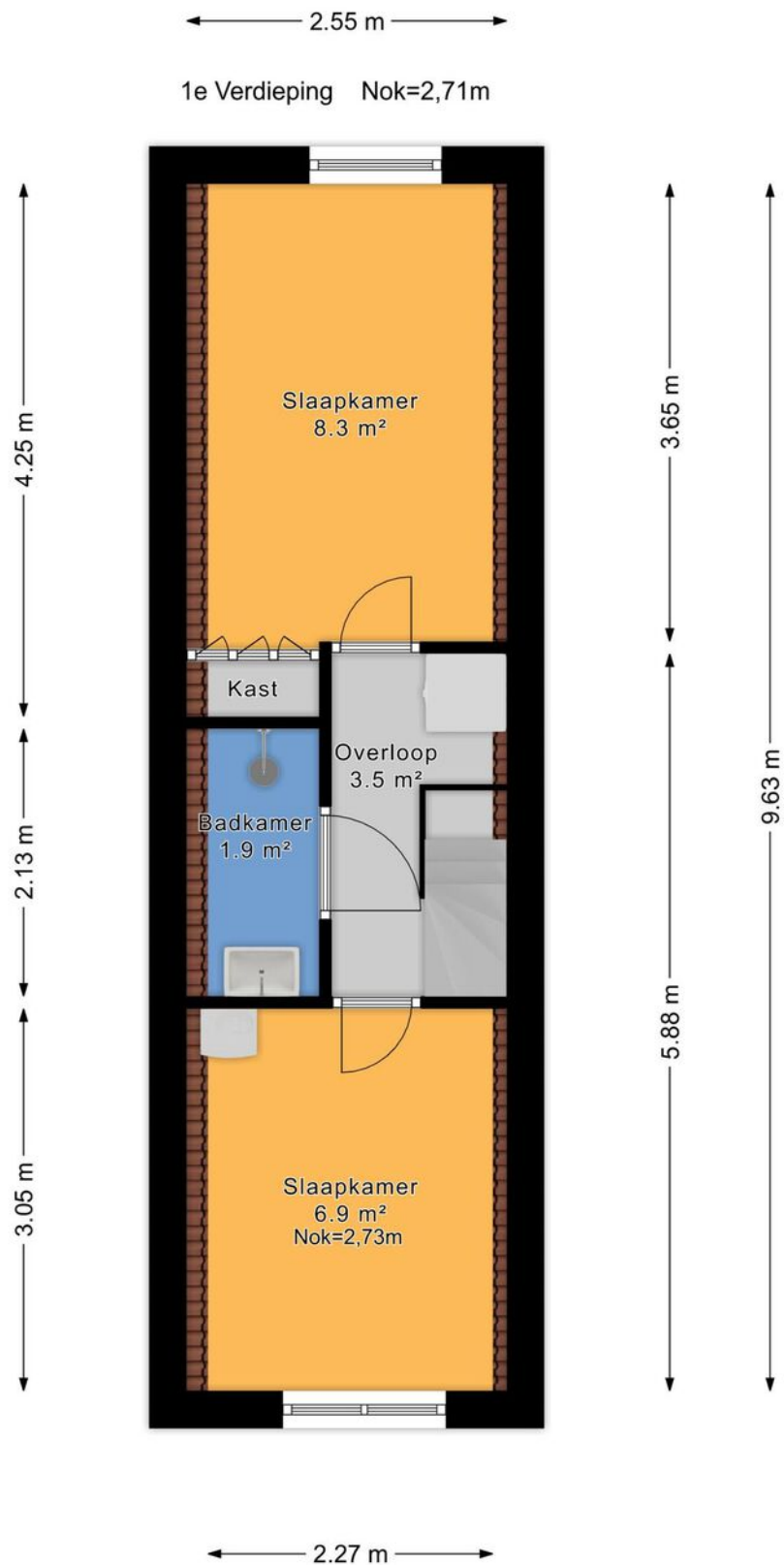





# Berging

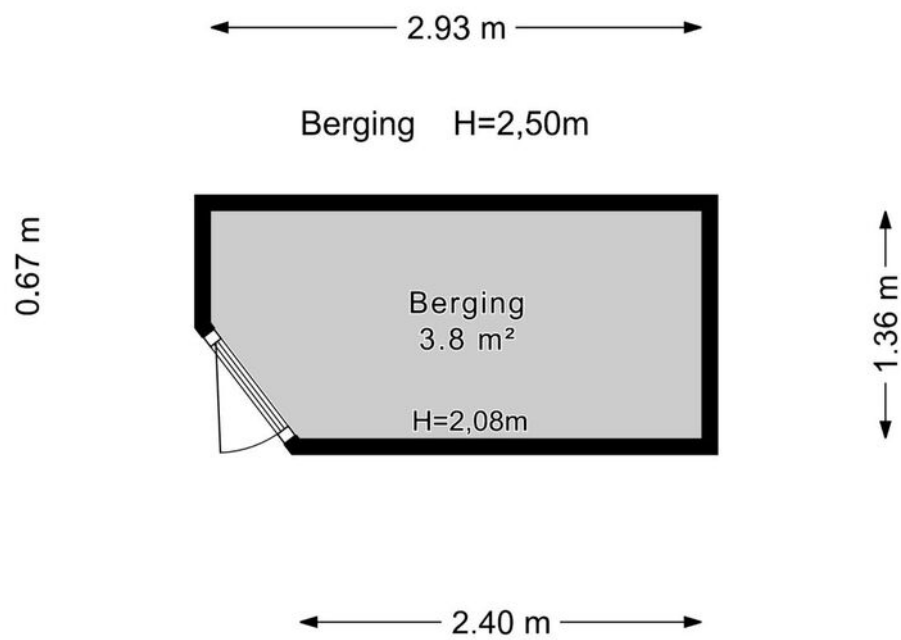



# Perceel

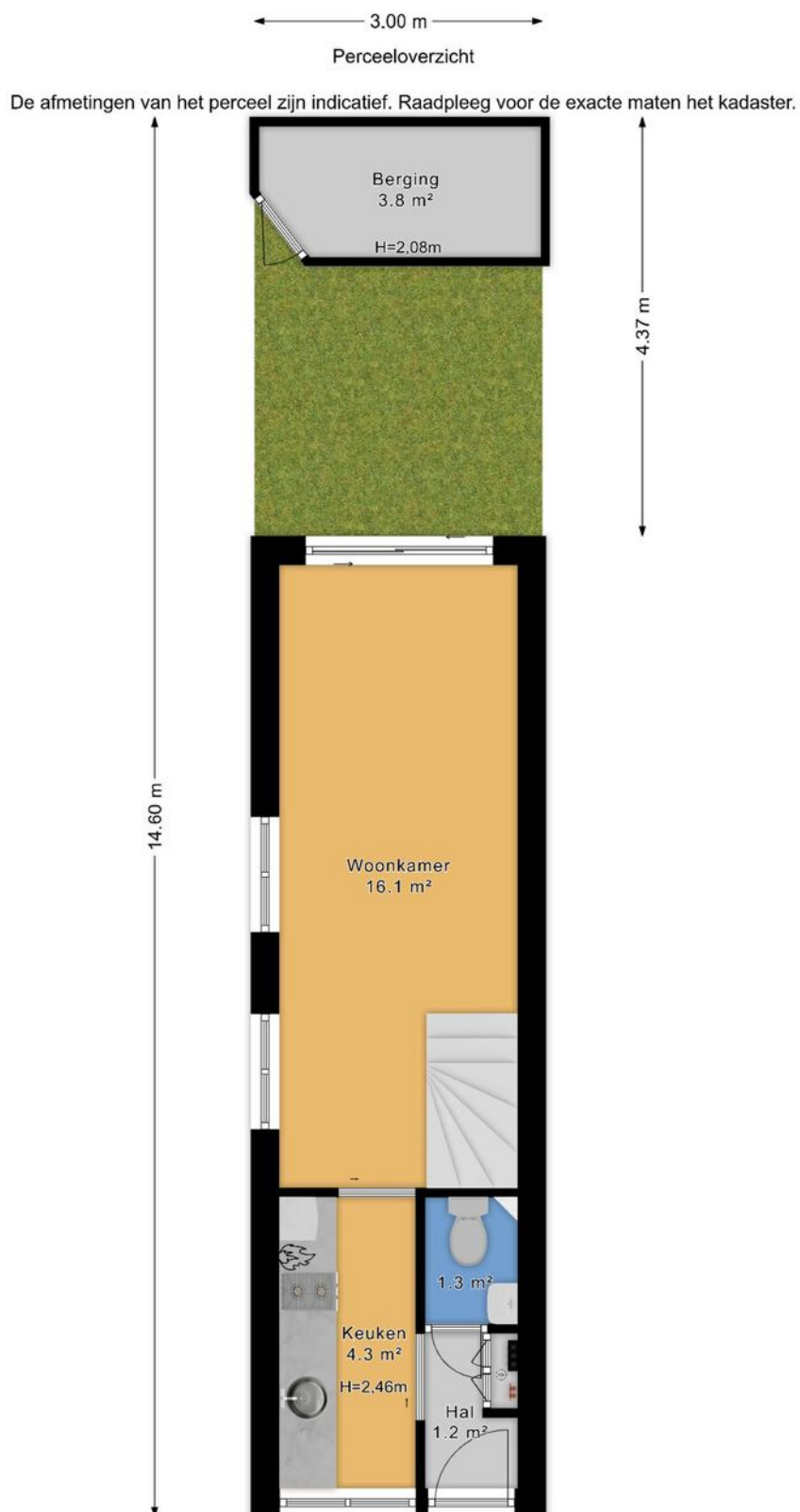





# Kadastrale kaart

Kadastrale kaart

Uw referentie: ---



12345	Deze kaart is noordgericht	Schaal 1: 500	
25	Perceelnummer	Kadastrale gemeente	Gouda
	Huisnummer	Sectie	D
	Vastgestelde kadastrale grens	Perceel	425
	Voorlopige kadastrale grens		
	Administratieve kadastrale grens		
	Bebouwing		
Aan dit uittreksel kunnen geen betrouwbare maten worden ontleend. De Dienst voor het kadaster en de openbare registers behoudt zich de intellectuele eigendomsrechten voor, waaronder het auteursrecht en het databankenrecht.			





# Lijst van zaken

	Blijft achter	Gaat mee	Ter overname	Nvt
<b>Woning - Interieur</b>				
(Voorzet) openhaard met toebehoren				X
Allesbrander				X
Houtkachel				X
(Gas)kachels				X
Designradiator(en)	X			
Radiatorafwerking				X
Verlichting, te weten				
- inbouwspots/dimmers				X
- opbouwspots/armaturen/lampen/ dimmers	X			
- losse (hang)lampen		X		
- Twee ronde lampen aan het plafond in de slaapkamers, 3 bedspotjes en 1 bureauspotje in de slaapkamers gaan mee.		X		
-		X		
(Losse)kasten, legplanken, te weten				
- Losse legplanken dik hout in hal bij de voordeur en in de wc ter overname.			X	
- Planken in de slaapkamer voorkant voor bergruimte blijven achter.	X			
Raamdecoratie/zonwering binnen, te weten				
- gordijnrails	X			
- gordijnen				X
- overgordijnen			X	
- vitrages				X
- rolgordijnen			X	
- lamellen				X





# Lijst van zaken

	Blijft achter	Gaat mee	Ter overname	Nvt
- jaloezieën			X	
- (losse) horren/rolhorren				X
-				X
-				X
Vloerdecoratie, te weten				
- vloerbedekking				X
- parketvloer	X			
- houten vloer(delen)				X
- laminaat	X			
- plavuizen	X			
-				X
-				X
Overig, te weten				
- spiegelwanden				X
- schilderij ophangstelsysteem				X
-				X
-				X
-				X
-				X
Woning - Keuken				
Keukenblok (met bovenkasten)	X			
Keuken (inbouw)apparatuur, te weten				
- kookplaat	X			
- (gas)fornuis				X
- afzuigkap	X			
- magnetron				X
- oven				X



# Lijst van zaken

	Blijft achter	Gaat mee	Ter overname	Nvt
- combi-oven/combimagnetron		X		
- koelkast	X			
- vriezer			X	
- koel-vriescombinatie				X
- vaatwasser				X
- Quooker				X
- koffiezetapparaat		X		
-				X
-				X
Keukenaccessoires, te weten				
-				X
-				X
-				X
-				X
-				X
-				X
-				X
-				X
Woning - Sanitair/sauna				
Sauna met toebehoren				X
				X
				X
Toilet met de volgende toebehoren				
- toilet	X			
- toiletrolhouder	X			
- toiletborstel(houder)		X		
- fontein	X			
-				X





# Lijst van zaken

	Blijft achter	Gaat mee	Ter overname	Nvt
-				X
Badkamer met de volgende toebehoren				
- ligbad				X
- jacuzzi/whirlpool				X
- douche (cabine/scherf)	X			
- stoomdouche (cabine)				X
- wastafel	X			
- wastafelmeubel	X			
- planchet	X			
- toiletkast				X
- toilet				X
- toiletrolhouder				X
- toiletborstel(houder)				X
-				X
-				X
Woning - Extérieur/installaties/ veiligheid/energiebesparing				
Schotel/antenne				X
Brievenbus	X			
Kluis				X
(Voordeur)bel	X			
Alarminstallatie				X
(Veiligheids)sloten en overige inbraakpreventie	X			
Rookmelders	X			
(Klok)thermostaat	X			
Airconditioning				X
Screens				X
Rolluiken				X



# Lijst van zaken

	Blijft achter	Gaat mee	Ter overname	Nvt
Zonwering buiten				X
Telefoonaansluiting/internetaansluiting	X			
Veiligheidsschakelaar wasautomaat		X		
Waterslot wasautomaat		X		
Zonnepanelen				X
Oplaadpunt elektrische auto				X
				X
				X
				X
				X
				X
Warmwatervoorziening, te weten				
- CV-installatie	X			
- boiler				X
- geiser				X
-				X
-				X
-				X
Isolatievoorzieningen (voorzetramen/ radiatorfolie etc.), te weten				
- Voorzetramen beneden en boven	X			
- radiatorfolie	X			
<b>Tuin - Inrichting</b>				
Tuinaanleg/bestrating	X			
Beplanting	X			
Sommige planten in potten gaan mee, andere kunnen worden overgenomen. Ingegraven planten blijven achter.		X		





# Lijst van zaken

	Blijft achter	Gaat mee	Ter overname	Nvt
<b>Tuin - Verlichting/installaties</b>				
Buitenverlichting	X			
Tijd- of schemerschakelaar/ bewegingsmelder				X
				X
<b>Tuin - Bebouwing</b>				
Tuinhuis/buitenberging	X			
Kasten/werkbank in tuinhuis/berging				X
(Broei)kas				X
				X
Tegel met fietsstandaard, planken in de schuur blijven achter.	X			
<b>Tuin - Overig</b>				
Overige tuin, te weten				
- (sier)hek	X			
- vlaggenmast(houder)				X
- Regenton			X	
-				X
<b>Overig - Contracten</b>				
CV: Nee				
Boiler: Nee				
Zonnepanelen: Nee				



# En hoe nu verder?

## Is de woning financieel gezien haalbaar?

Wellicht heb je online al eens jouw maximale hypotheek berekend, hierdoor weet je wat je ongeveer kunt lenen. Wil je echt weten wat er voor jou mogelijk is kom dan eens vrijblijvend langs bij één van onze hypotheekadviseurs. Samen kunnen jullie ontdekken welke hypotheek het beste bij je past.

**Kijk op [vanthof.nl/hypotheekenvoor](https://www.vanthof.nl/hypotheekenvoor)** meer informatie.

## Tip: duurzaamheid

Je kan als huiseigenaar en huizenkoper een hogere hypotheek krijgen als je energiebesparende maatregelen neemt. Hoeveel je extra kan lenen, hangt af van het energielabel van jouw woning. Hoe slechter het energielabel van jouw woning is, hoe meer geld je kan lenen.



## Bod uitbrengen

Verliefd geworden op de woning? Breng dan een realistisch bod uit waar jij je comfortabel bij voelt. De bieding kan je via je move-account uitbrengen.

## Sluitingsdatum of de onderhandeling begint

Indien er gewerkt wordt met een sluitingsdatum zal de makelaar alle biedingen die binnen de gestelde termijn zijn gedaan bespreken met verkoper. Verkoper maakt uiteindelijk de keuze aan wie de woning wordt verkocht. Het biedlogboek wordt vrijgegeven op het moment dat woning definitief is verkocht aan iedereen die een bod heeft gedaan.

## De onderhandeling begint

De makelaar legt jouw bod voor aan de verkoper. De verkoper kan het bod afwijzen, accepteren of een tegenvoorstel doen. Wanneer jullie er samen uitkomen dan zullen we alle afspraken vastleggen in een (concept) koopovereenkomst. Tegelijkertijd ga je de hypotheekaanvraag verder in gang zetten en gaat de hypotheekadviseur voor je aan de slag om de financiering rond te krijgen.

## Bouwtechnische keuring & taxatie

De hypotheekverstrekker wil er zeker van zijn dat de koopsom die jij wilt betalen conform de huidige marktwaarde van de woning is. Vandaar dat een officiële taxatie van de koopwoning vaak verplicht is. Wil je ook een bouwtechnische keuring laten uitvoeren regel dit dan zo snel mogelijk.

## Tekenen van de koopovereenkomst

Is alles rond en ben je akkoord? Dan teken je de definitieve koopovereenkomst. Als koper heb je na het tekenen van de koopovereenkomst nog 3 dagen wettelijke bedenktijd. Als koper van een woning selecteer je de notaris die het verdere koopproces begeleidt. De notaris stelt de akte van levering op en regelt de aflossingsnota van de hypotheek van de verkoper. Voor de overdracht volgt nog een eindinspectie van de woning. Vervolgens zal de leveringsakte getekend worden en vindt de sleuteloverdracht plaats.

**Gefeliciteerd je bent nu de eigenaar van jouw droomhuis!**





# Waar mogen wij je mee helpen?

Wonen omvat veel meer dan alleen de aankoop of verkoop van een woning. Bij Van 't Hof vind je alles onder één dak; Van taxaties tot hypotheek. Stuk voor stuk afgehandeld met deskundigheid en zorgvuldigheid door onze onafhankelijke experts.

## Makelaardij



Verkoopkans  
berekening



Gratis zoekservice



Verkoopmakelaar

## Hypotheek



Hypotheekadvies



Maximale hypotheek  
berekenen



Oversluiten

## Taxaties



NWWI - Taxatie



"Deze informatie is door ons met de nodige zorgvuldigheid samengesteld. Onzerzijds wordt echter geen enkele aansprakelijkheid aanvaard voor enige onvolledigheid, onjuistheid of anderszins, dan wel de gevolgen daarvan. Alle opgegeven maten en oppervlakten zijn indicatief. Van toepassing zijn de NVM voorwaarden."

**Toelichtingsclausule BBMI:** de woning is ingemeten conform de branchebrede meetinstructies (BBMI), afgeleid van de NEN 2580 normering. De Meetinstructie is bedoeld om een meer eenduidige manier van meten toe te passen voor het geven van een indicatie van de gebruiksoppervlakte. De Meetinstructie sluit verschillen in meetuitkomsten niet volledig uit, door bijvoorbeeld interpretatieverschillen, afrondingen of beperkingen bij het uitvoeren van de meting."



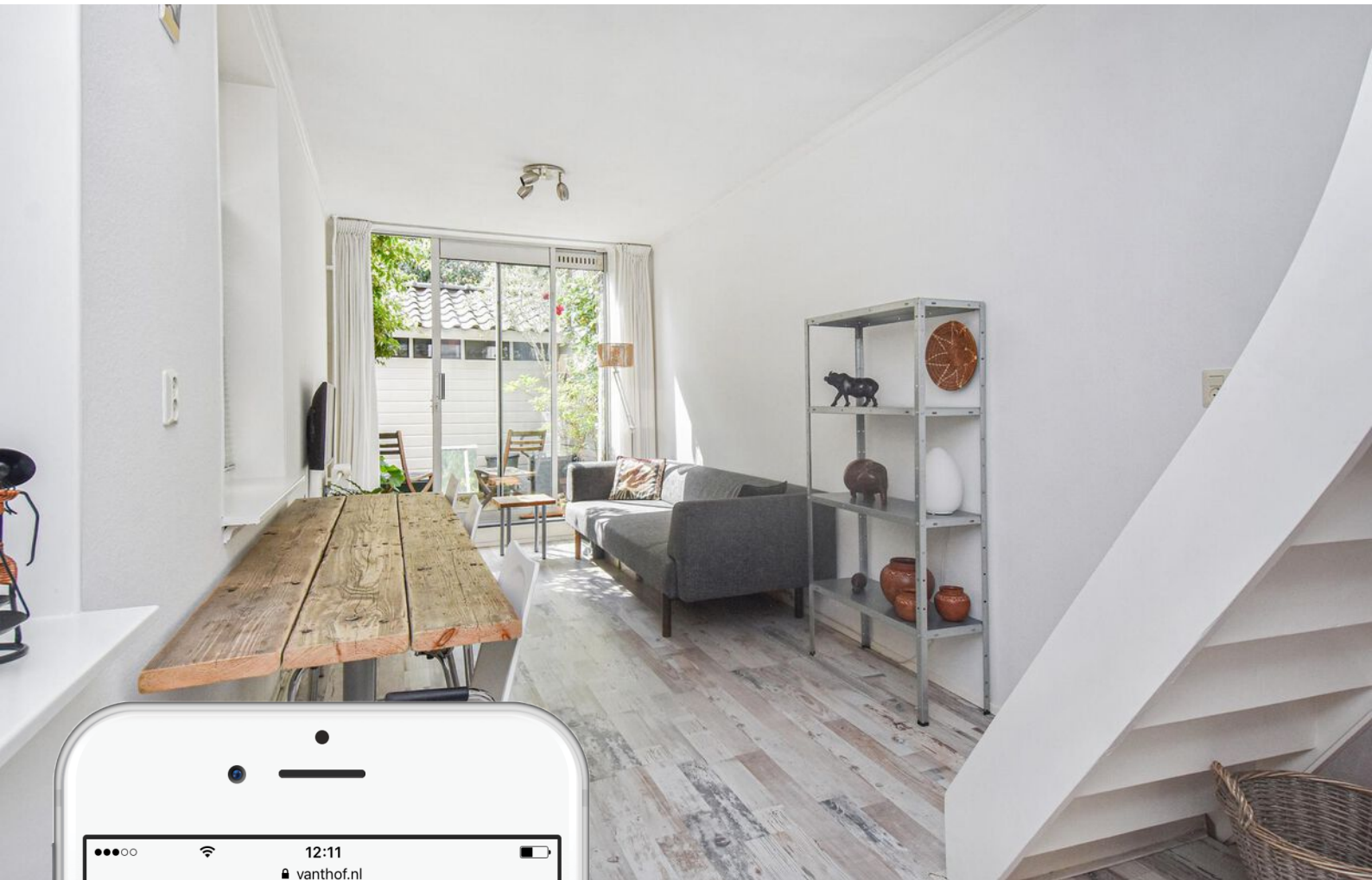

# Is dit jouw droomhuis?

Vraag naast een bezichtiging ook gelijk een oriënterend gesprek aan bij onze hypotheekadviseur.

Samen realiseren wij al jouw woonwensen.

[vanthof.nl/hypotheken](https://vanthof.nl/hypotheken)